

GW3Dfeaturesインストール手順

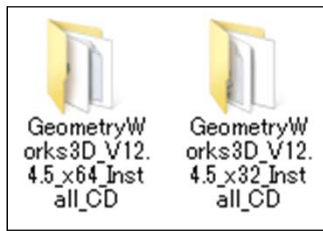

インストールについて

インストールプログラムは、
 GeometryWorks3D_VXX_x64_Install_CDは64bitOS版用
 GeometryWorks3D_VXX_x32_Install_CDは32bitOS版用
 となっています。

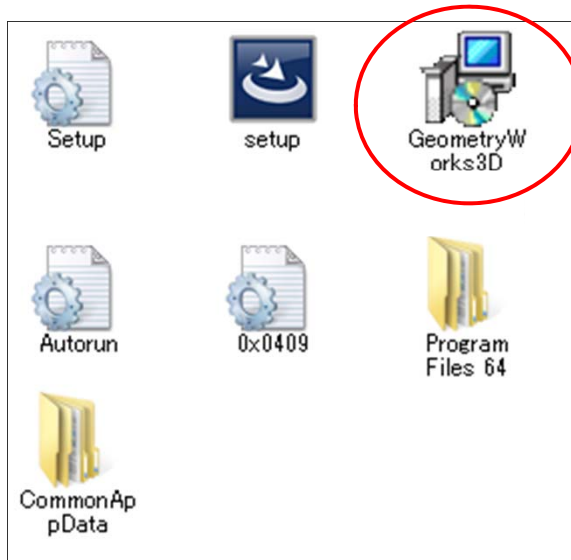

GeometryWorks3D
 を実行して下さい。

* SOLIDWORKS2015以降は64bit版のみとなります。

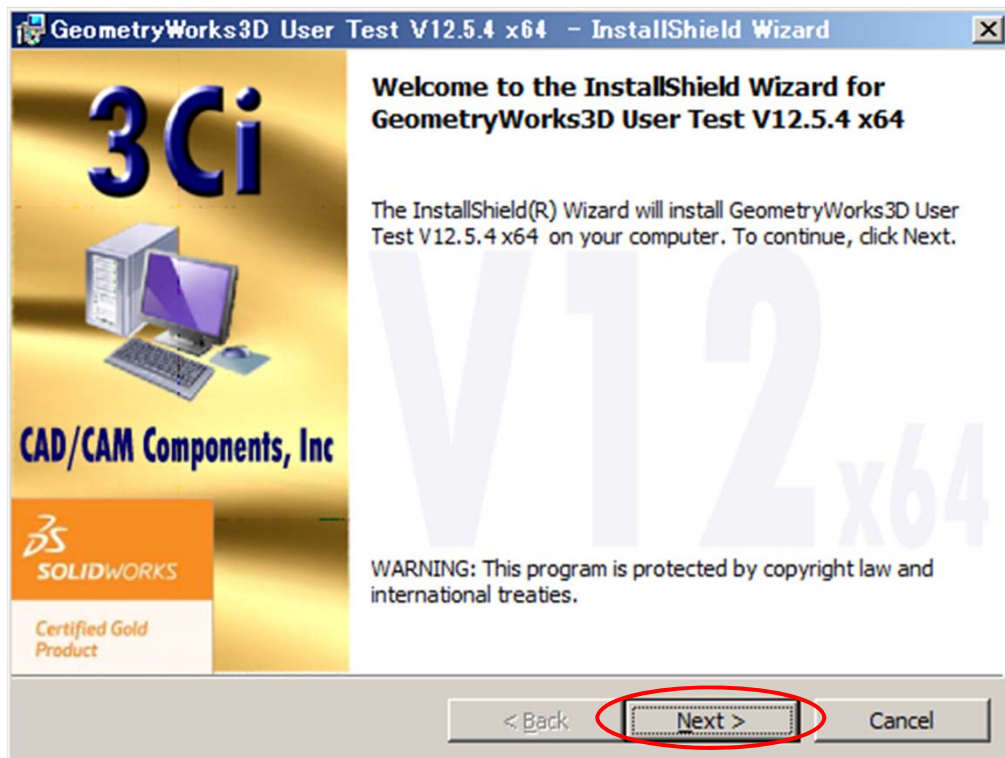

GeometryWorks3D User Test V12.5.4 x64 - InstallShield Wizard

License Agreement

Please read the following license agreement carefully.

CAD/CAM Components, Inc.

License Terms for GeometryWorks3D Features Version 12

IMPORTANT: PLEASE READ THIS SOFTWARE LICENSE AGREEMENT CAREFULLY BEFORE USING THE SOFTWARE. BY USING THE SOFTWARE, YOU ARE AGREEING TO BE BOUND BY THE TERMS AND CONDITIONS STATED BELOW. IF YOU DO NOT AGREE WITH THE TERMS OF THIS LICENSE, PROMPTLY RETURN THE UNUSED SOFTWARE TO THE POINT OF PURCHASE, DO NOT INSTALL THE SOFTWARE AND NOTIFY YOUR SUPPLIER TO RECEIVE A REFUND.

I accept the terms in the license agreement
 I do not accept the terms in the license agreement

Print

InstallShield

< Back **Next >** Cancel

GeometryWorks3D User Test V12.5.4 x64 - InstallShield Wizard

Customer Information

Please enter your information.

User Name:

Organization:

InstallShield

< Back **Next >** Cancel

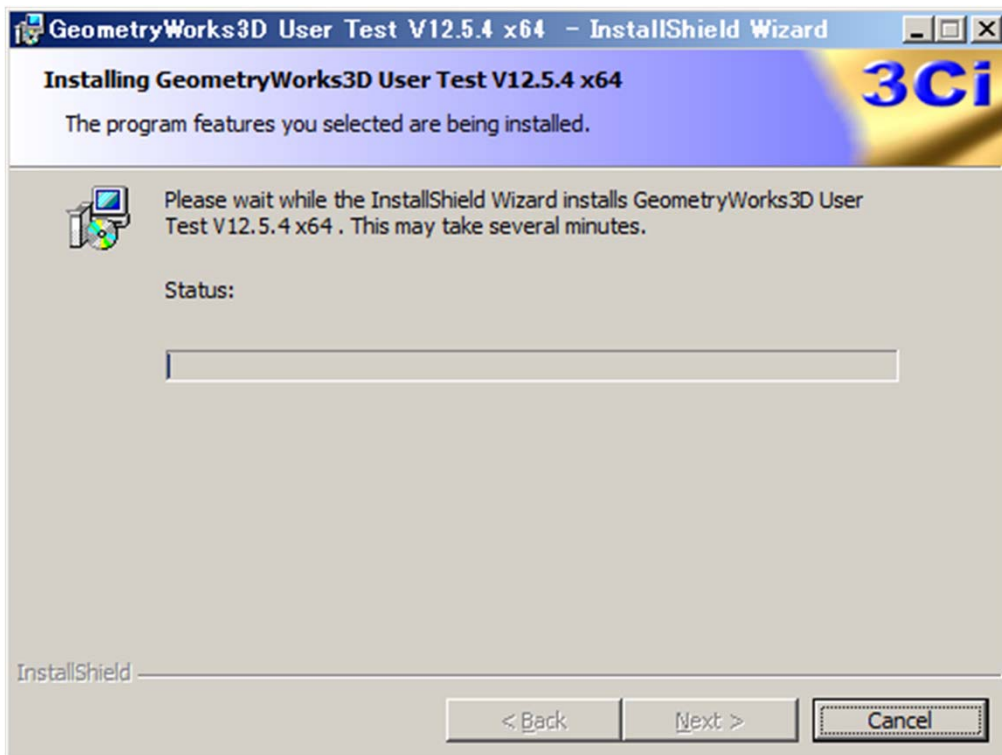
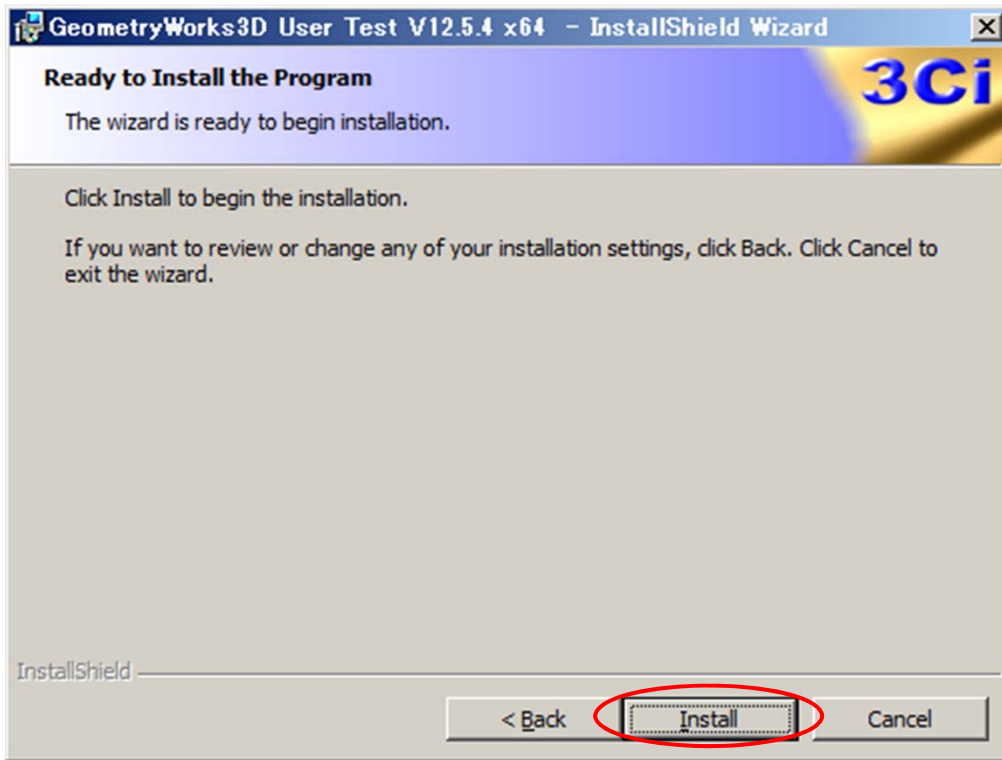

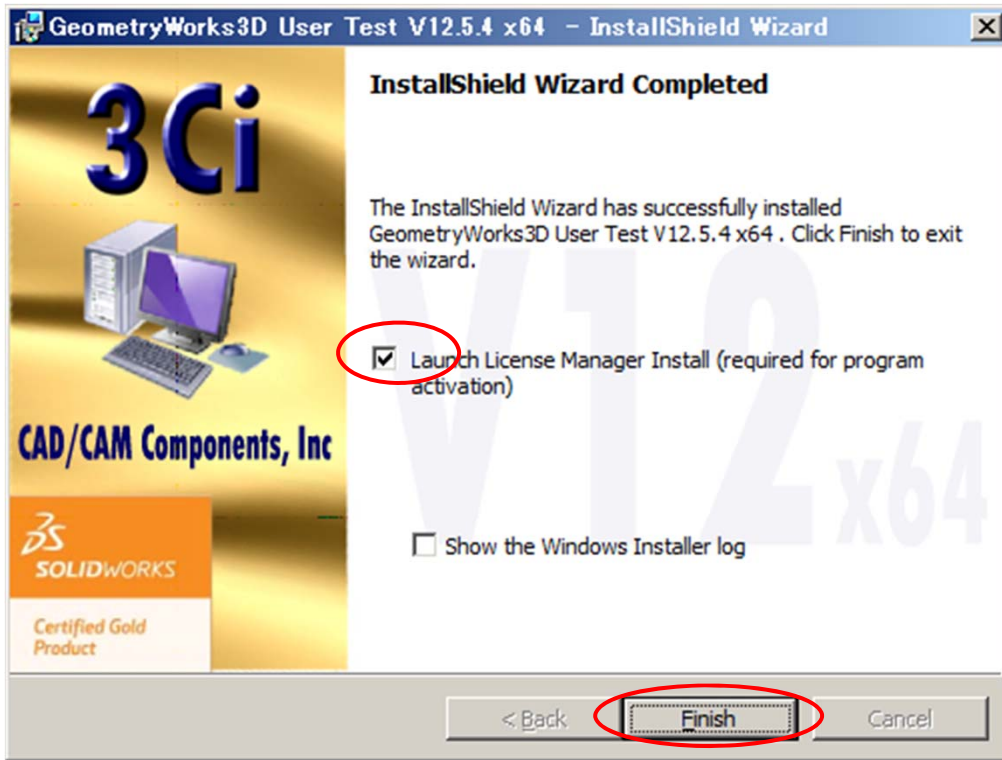

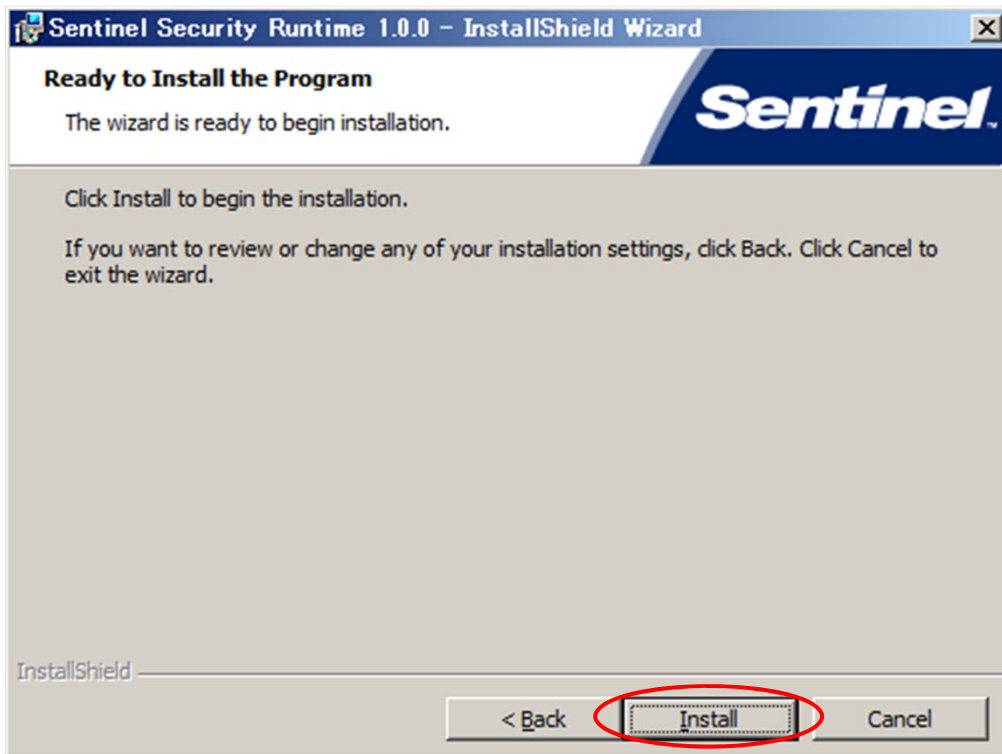
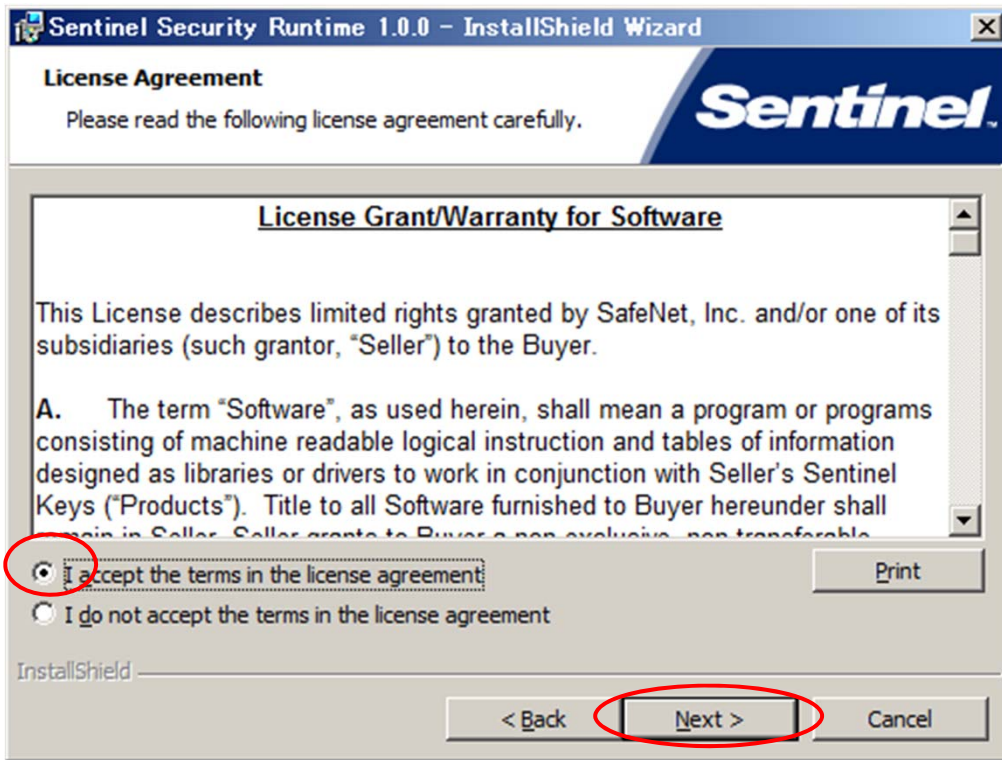

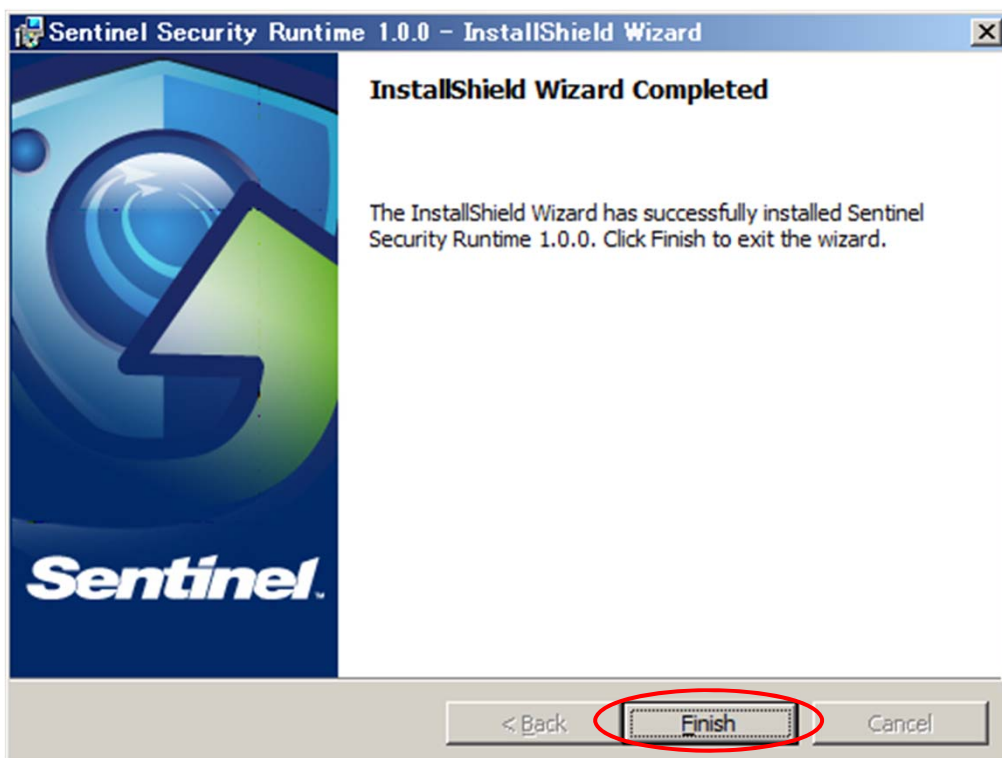
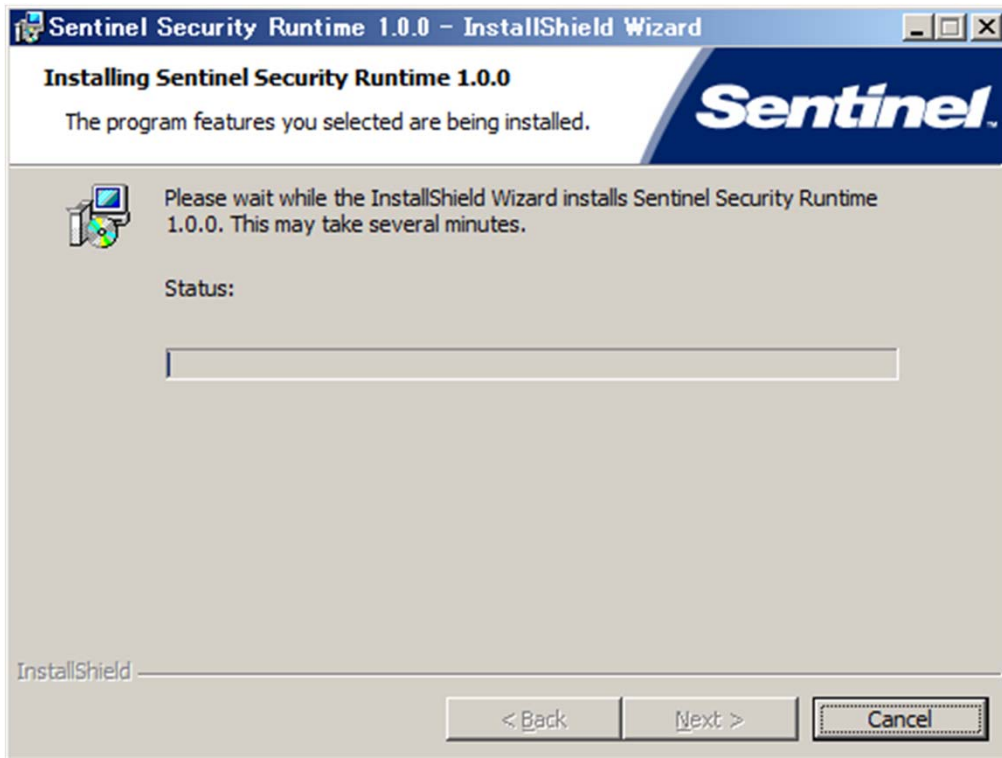

GW3Dfeaturesのアクティブ化

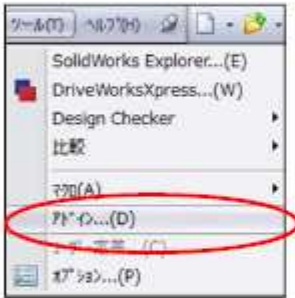

アドインの設定

GW3Dfeaturesのアドイン設定を行います。

SolidWorksを起動。【ツール>アドイン】を選択し、その他アドインの「GW3Dfeatures」に左にチェックする。SolidWorks起動時にアドインする場合は、スタートアップ（右）にもチェックして下さい。

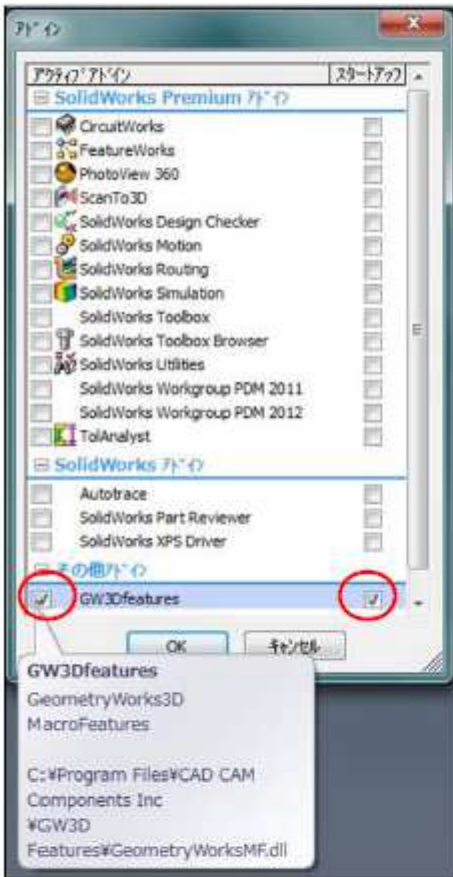

GW3Dfeaturesのアクティブ化

GW3Dfeaturesをアクティブ化は、パーツファイルが必要です。【ファイル>新規>部品】を選択し、新規パーツファイルを作成してください。パーツファイルを開いている場合は、新規パーツファイルを作成する必要はありません。

アクティブ化の確認

メニューにGW3Dfeaturesが表示されている事を確認する。右がGW3Dfeaturesのヘルプです。



* SOLIDWORKS2015以降はGW3Dfeaturesの「ヘルプ」は「ツール」メニューにあります。

体験版ライセンス申請手順はこちら

http://www.t-sol.co.jp/gw3dfeatures_trial/

ご購入後の製品版ライセンス申請手順はこちら

http://www.t-sol.co.jp/gw3dfeatures_product/

* 製品版ネットワークライセンスについては申請手順が異なります。詳しくは弊社サポートまでご連絡下さい。